ROMA

DIPARTIMENTO ATTIVITA' CULTURALI E TURISMO

SOVRINTENDENZA CAPITOLINA AI BENI CULTURALI
Sovrintendente: dott. Claudio Parisi Presicce

Direzione Tecnica Territoriale
U.O. Tecnica di Progettazione
Direttore: arch. Porfirio Ottolini

Antiquarium Celio

Restauro manufatto archeologico prospiciente la Casina del Salvi.
Valorizzazione e musealizzazione delle aree all'aperto e degli spazi
interni della Casina del Salvi e dell'ex Palestra dei Vigili

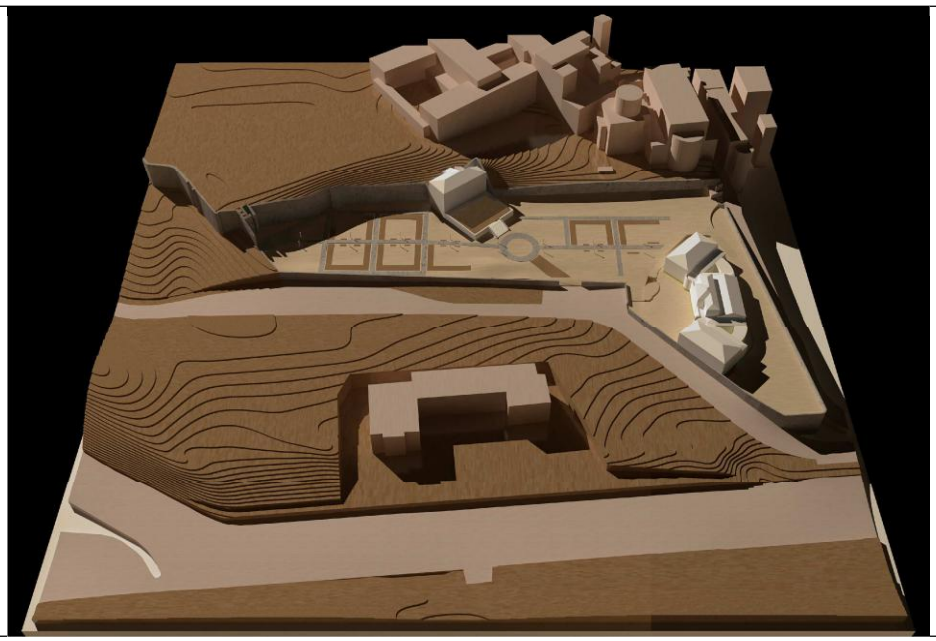

PROGETTO ESECUTIVO

Responsabile del procedimento
dott. Antonella Magagnini

Collaboratore al RUP
funz.geom. Laura Odoacre

Progettazione:
arch. Patrizio Di Nezio
arch. Sebastiano La Manna
arch. Lucia Pierlorenzi

Collaborazione alla progettazione:
geom. Fabio Gerbasi
ITSGIT Maria Cucchi

Indirizzo Storico Scientifico:
dott. Claudio Parisi Presicce (coordinamento)
dott. Francesca de Caprariis
dott. Antonella Magagnini
dott. Carla Martini
dott. Caterina Papi

SUPPORTO ALLA PROGETTAZIONE:
Zètema Progetto Cultura s.r.l.

Responsabile Area Progettazione: arch. Guido Ingrao
Responsabile Servizi Tecnici: arch. Damiano Cavarra

arch. Daniela Marinelli
arch. Maria Antonietta Russo

Collaboratori:
dis. Roberto Curatella
dis. Paola Cristini
geom. Fabrizio Rosati

Coordinamento per la sicurezza in fase di progettazione:
Zètema Progetto Cultura S.r.l.
arch. Roberta Ciaccia

Documentazione Fotografica	Dicembre 2017	ALL.: 03

PARCO ARCHEOLOGICO DEL CELIO

DOCUMENTAZIONE FOTOGRAFICA

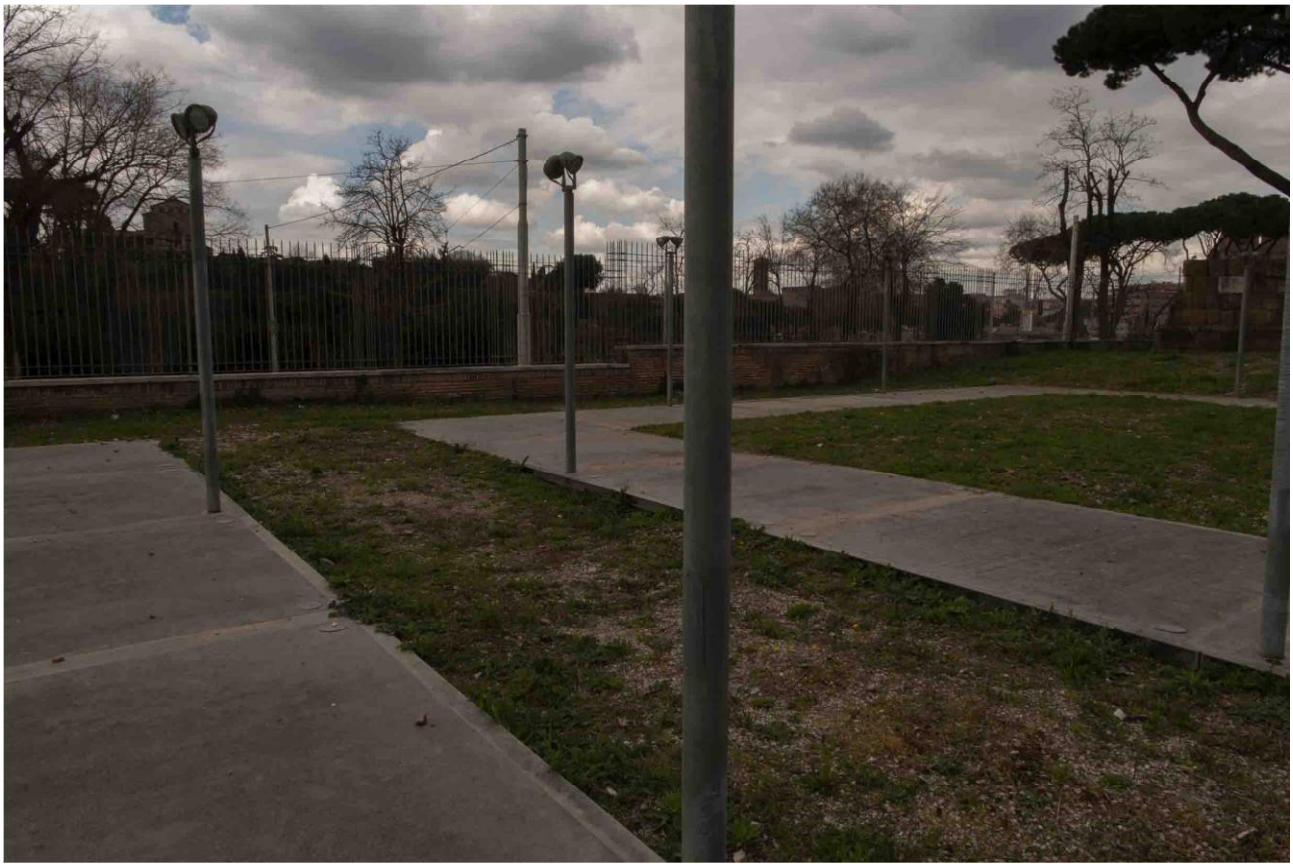

Terrazza della Casina del Salvi
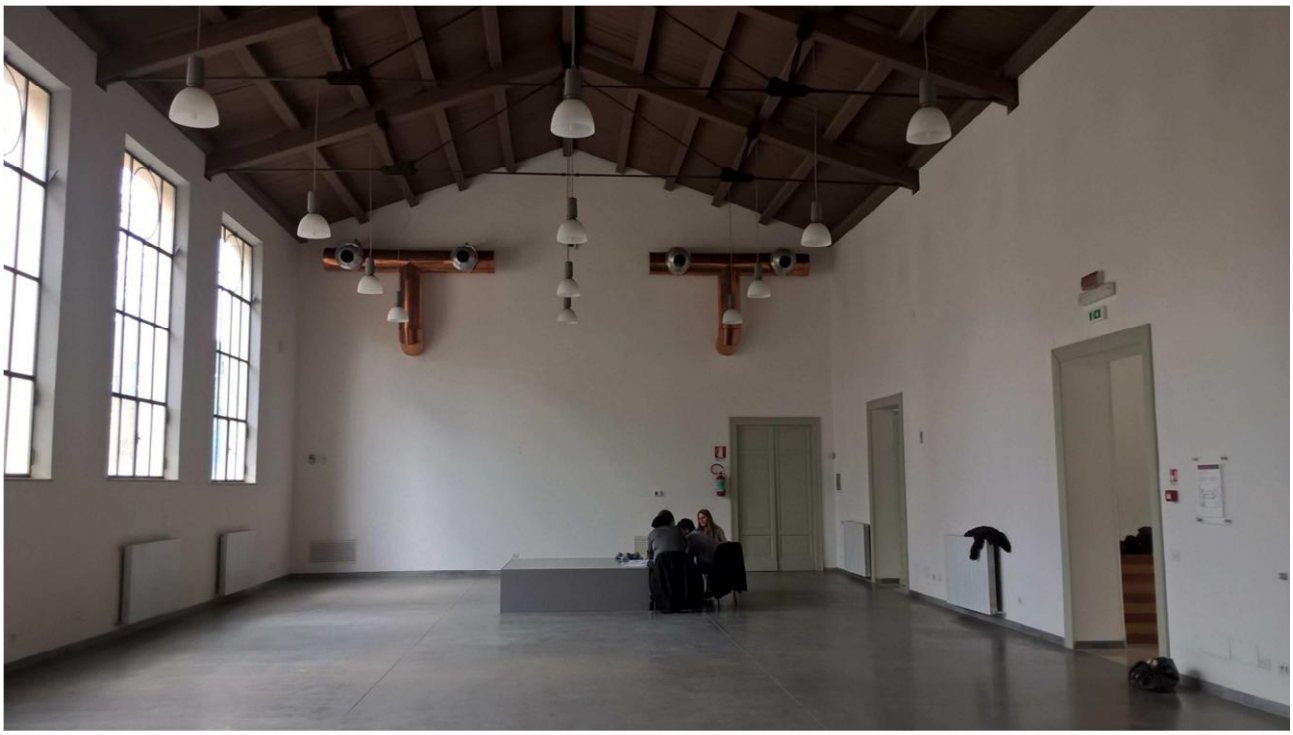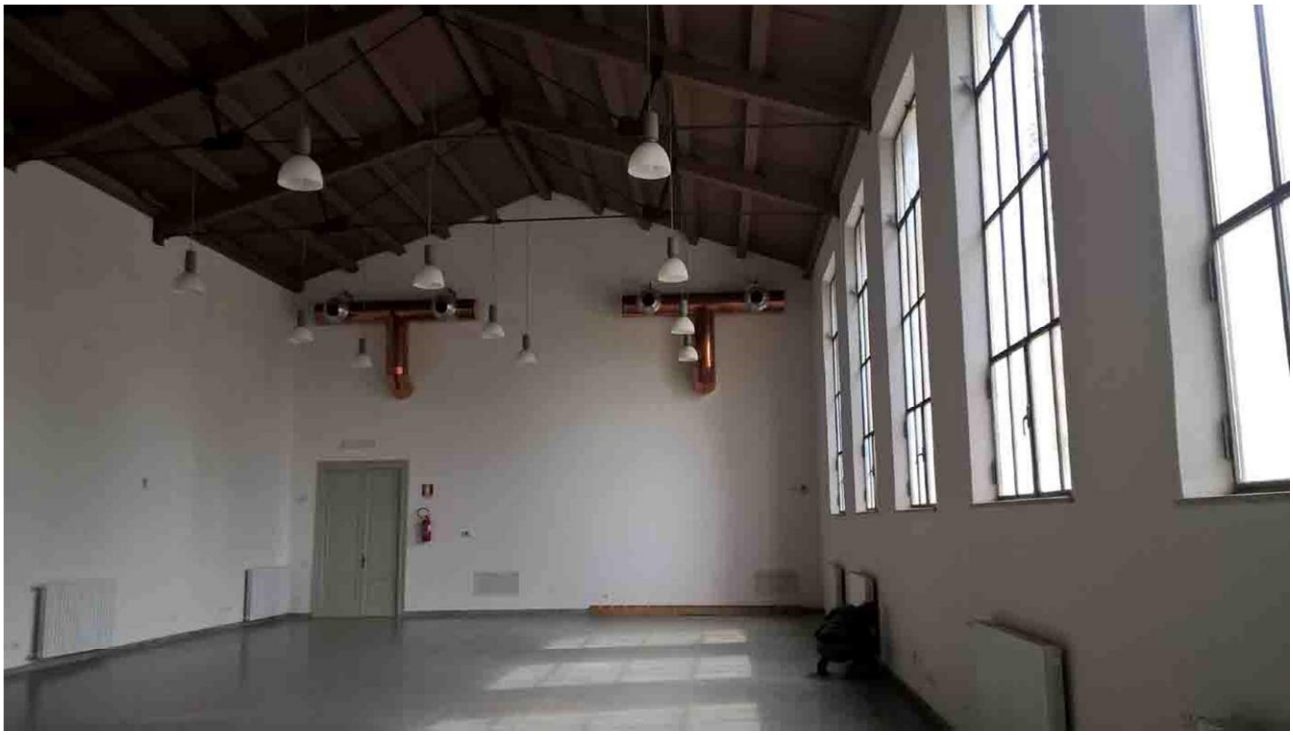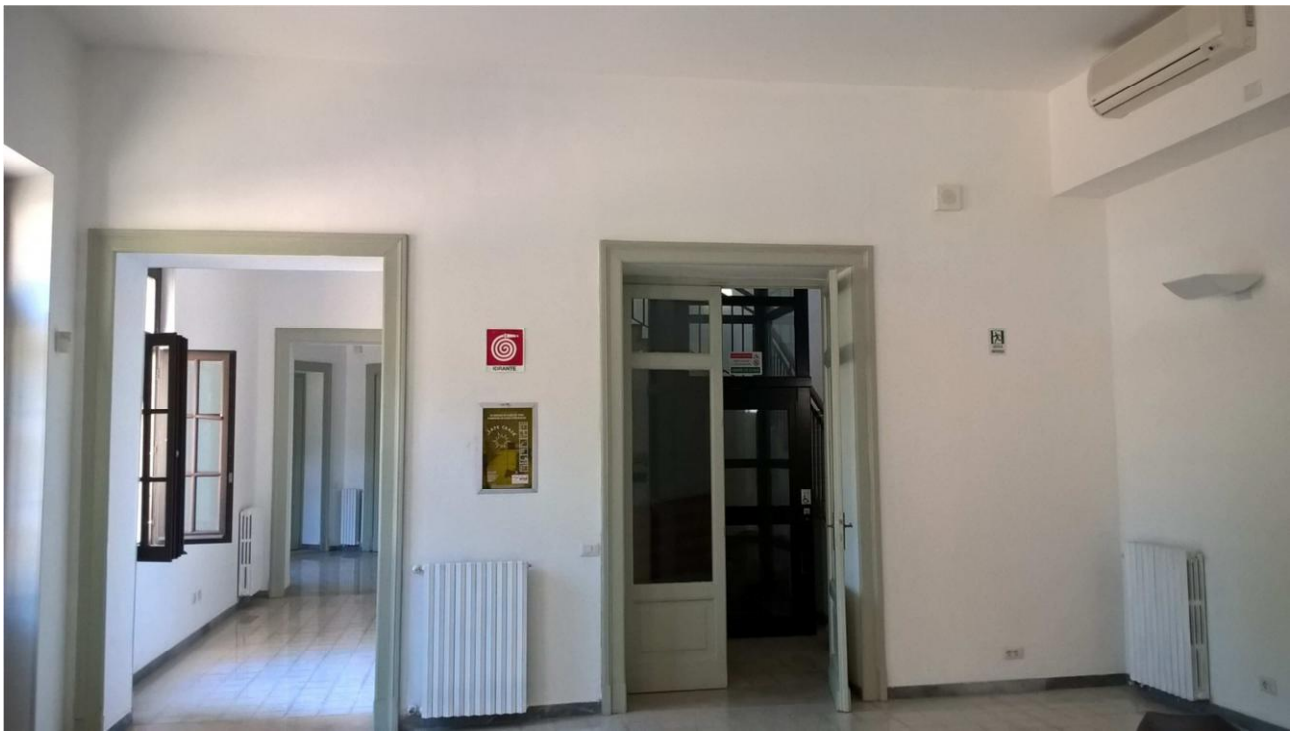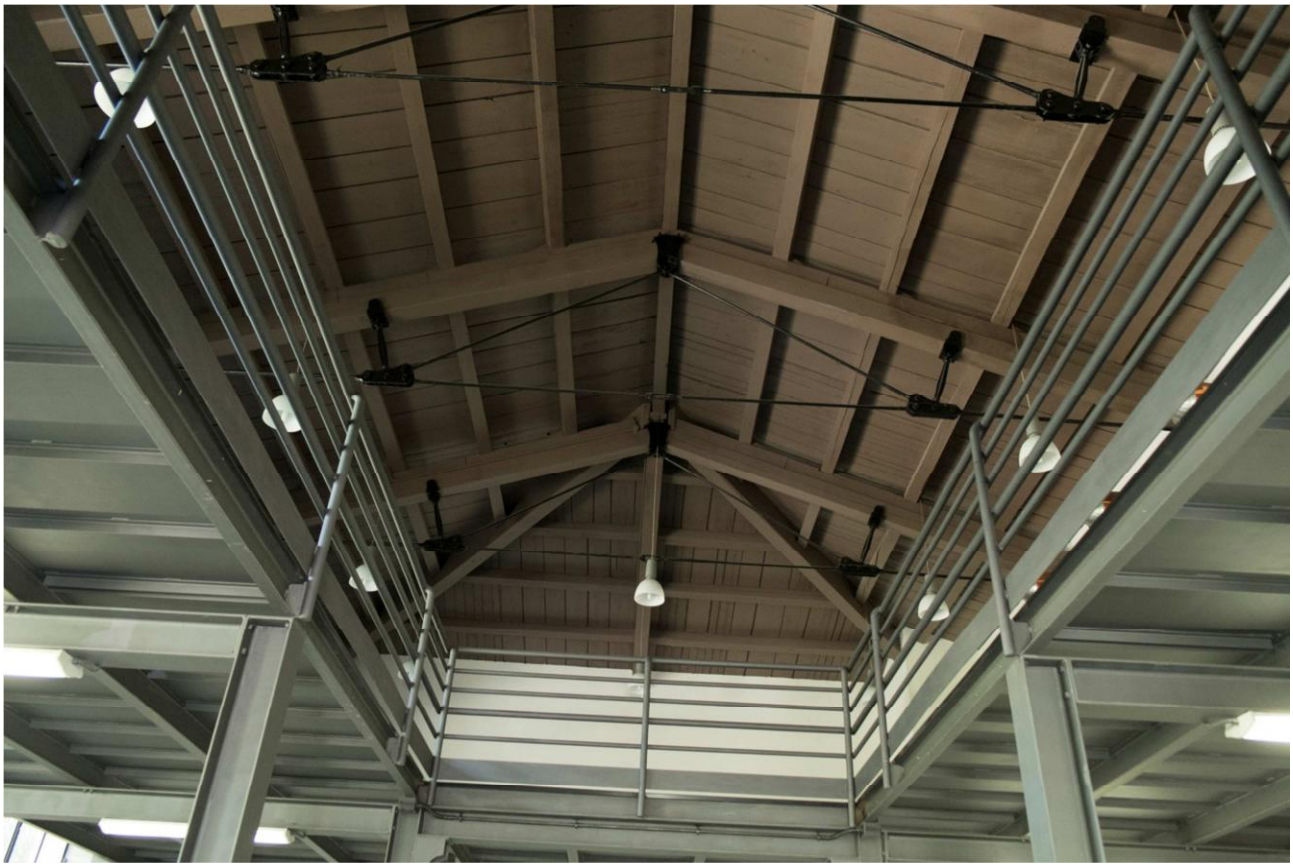
EX PALESTRA DEI VIGILI